

Dr.-Ing. Volkmar Sieh

SS'17 • Systemnahe Programmierung in C
 ID = 17s-SPiC
 Rückläufer = 14 • Formular t_s17v1 • LV-Typ "Vorlesung"



Globalwerte

3. Hauptfragen zu Lehrveranstaltung und Dozentin/Dozent

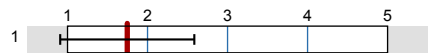

mw=1,75
s=0,84

5. Weitere Fragen zu Lehrveranstaltung und Dozentin/Dozent

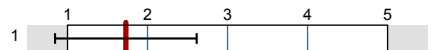

mw=1,73
s=0,88

Legende

Fragetext

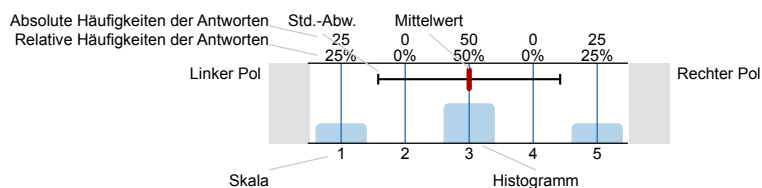

n=Anzahl
mw=Mittelwert
s=Std.-Abw.
E.=Enthaltung

2. Allgemeines zur Person und zur Lehrveranstaltung

2.1) ▶▶ Ich studiere folgenden Studiengang:

INF • Informatik	<input type="checkbox"/>	1	n=14
ME • Mechatronik	<input type="checkbox"/>	10	
MT • Medizintechnik	<input type="checkbox"/>	1	
Sonstiges	<input type="checkbox"/>	2	

2.2) ▶▶ Ich mache folgenden Abschluss:

B.Sc. • Bachelor of Science	<input type="checkbox"/>	13	n=14
M.Sc. • Master of Science	<input type="checkbox"/>	0	
M.Sc.(hons) • Master of Science with Honours	<input type="checkbox"/>	0	
M.Ed. • Master of Education	<input type="checkbox"/>	0	
LA • Lehramt mit Staatsexamen	<input type="checkbox"/>	0	
Dr.-Ing. • Promotion	<input type="checkbox"/>	1	
Zwei-Fach-Bachelor of Arts	<input type="checkbox"/>	0	
Sonstiges	<input type="checkbox"/>	0	

2.3) Ich bin im folgenden Fachsemester (im Bachelor):

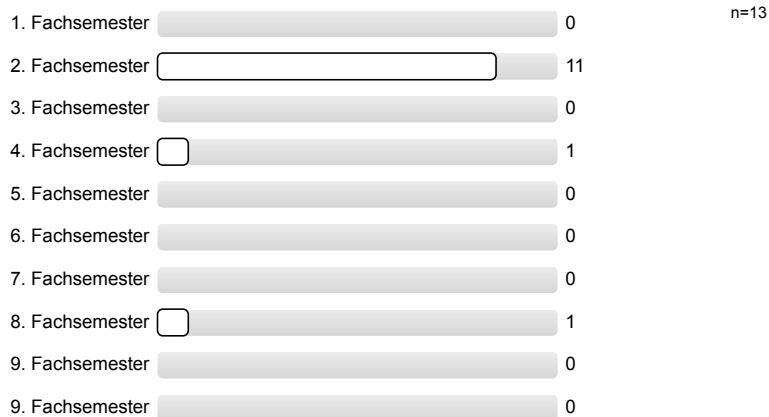

2.4) Ich bin im folgenden Fachsemester (im Master): Es wird keine Auswertung angezeigt, da die Anzahl der Antworten zu gering ist.

2.5) ▶▶ Diese Lehrveranstaltung gehört für mich zum

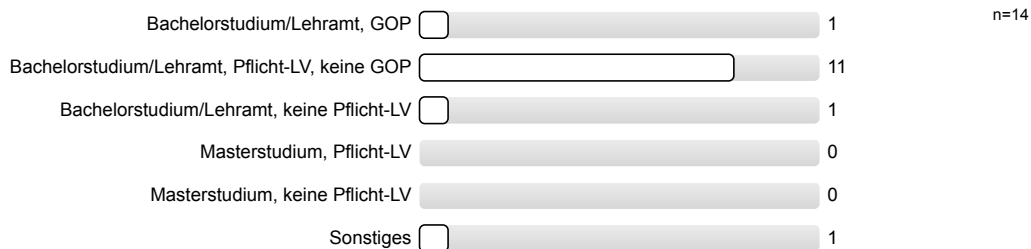

2.6) Als Studiengang bzw. Abschluss ist *Sonstiges* ausgewählt, ich studiere folgende Kombination:

- Mathematik
- Physik

2.7) Ich besuche etwa Prozent dieser Vorlesung.

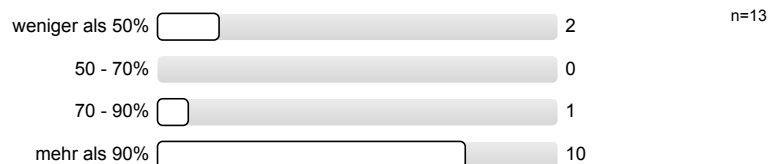

2.8) Die oben genannte Dozentin/Der oben genannte Dozent hat diese Vorlesung zu selbst gehalten.

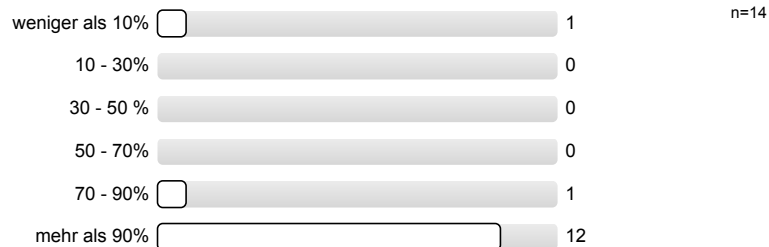

3. Hauptfragen zu Lehrveranstaltung und Dozentin/Dozent

3.1) ▶▶ Die Vorlesung entspricht den im Modulhandbuch eingetragenen Inhalten und Kompetenzen.

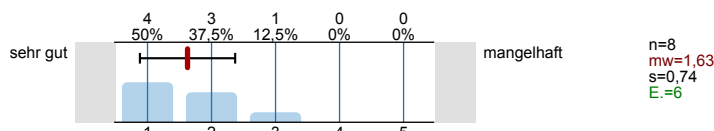

3.2) ►► Wie ist die Einpassung in den Studienverlauf Ihres Studienganges?

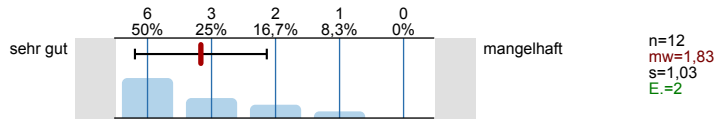

3.3) ►► Wie ist die Vorlesung selbst strukturiert?

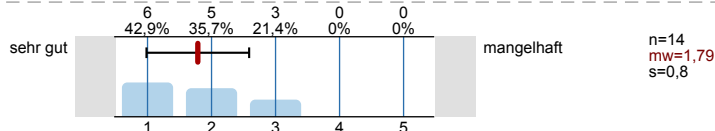

3.4) ►► Wie ist die Vorlesung inhaltlich und organisatorisch mit den zugehörigen Übungen/ Tutorien/Praktika abgestimmt?

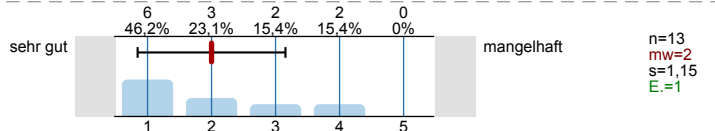

3.5) ►► Die Dozentin/Der Dozent wirkt engagiert und motiviert bei der Durchführung der Vorlesung.

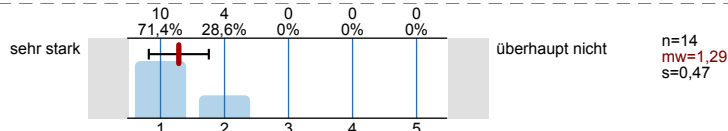

3.6) ►► Wie zufrieden sind Sie insgesamt mit der Vorlesung:

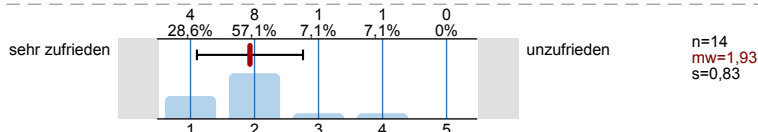

4. Kommentare zu Lehrveranstaltung und Dozentin/Dozent

4.1) An der Lehrveranstaltung gefallen mir folgende Aspekte besonders:

- Ausgedrucktes Skript
- Der Dozent hat eine sexy Stimmen und sieht hot aus. Perfect 5/7.
- Skripte werden zusätzlich ausgedruckt zur Verfügung gestellt.

4.2) An der Lehrveranstaltung gefällt mir Folgendes weniger, und ich schlage zur Verbesserung vor:

- Das Tempo der Vorlesung ist sehr hoch.
- Es sollten mehr Memes verwendet werden (z.B. Schulz-Memes).

4.3) Zur Lehrveranstaltung möchte ich im Übrigen anmerken:

- Alles super, weiter so!
- Bitte mehr Schwerpunkt auf micro-Kontroller.
- Ich konnte die Vorlesung nicht besuchen, da ich zur selben Zeit eine andere Vorlesung habe.
- Karthago sollte zerstört werden.

5. Weitere Fragen zu Lehrveranstaltung und Dozentin/Dozent

5.1) Weitere Fragen zu Lehrveranstaltung und Dozentin/Dozent beantworten?



5.2) Zielsetzungen und Schwerpunkte des Vorlesungsinhalts sind:

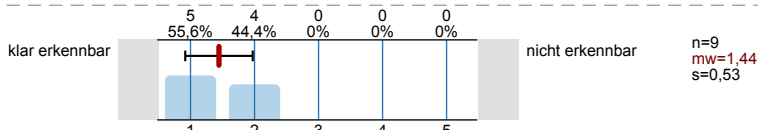

5.3) Die Dozentin/Der Dozent fördert das Interesse am Themenbereich.

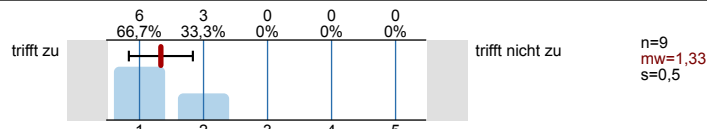

5.4) Die Dozentin/Der Dozent stellt Beziehungen zur Praxis bzw. zur Forschung her.

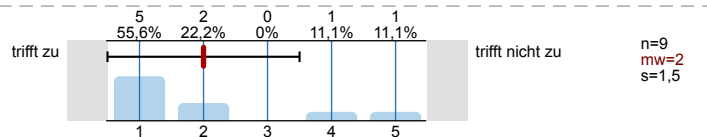

5.5) Der rote Faden während der Vorlesung ist meist:

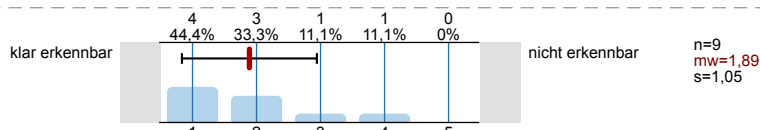

5.6) Der dargebotene Stoff ist nachvollziehbar, es ist genügend Zeit zum Mitdenken vorhanden.

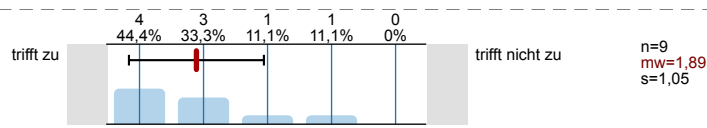

5.7) Der Präsentationsstil der Dozentin/des Dozenten ist:

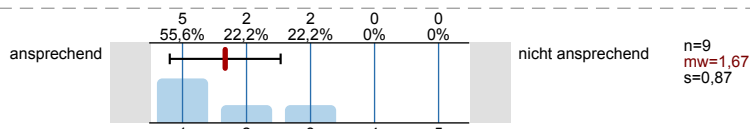

5.8) Die Dozentin/Der Dozent geht auf Fragen und Belange der Studierenden ein.

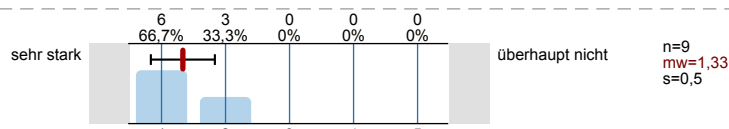

5.9) Der Einsatz und das Zusammenspiel von Medien (Tafel, Overhead-Projektor, Beamer, etc.) ist:

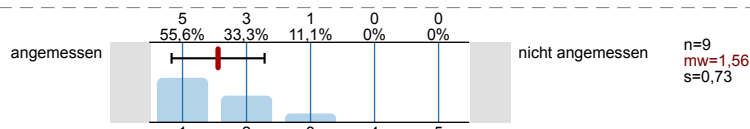

5.10) Die gezeigten Experimente, Simulationen, Beispiele, Anwendungen, o.ä. helfen beim Verständnis des Stoffes.

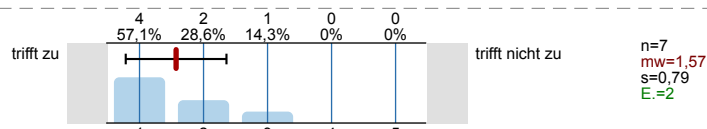

5.11) Anhand des Begleitmaterials, der Literaturhinweise und der Hinweise in der Vorlesung sind Vor- und Nachbereitung:

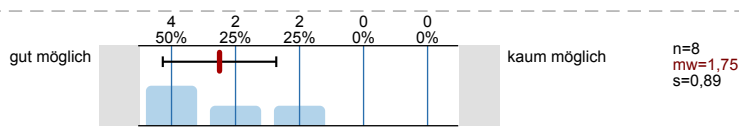

5.12) Der Bezug zu den Prüfungsanforderungen wird hergestellt.

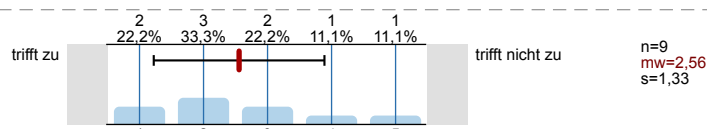

6. Schwierigkeitsgrad und Aufwand

6.1) Der Schwierigkeitsgrad des Stoffes ist:

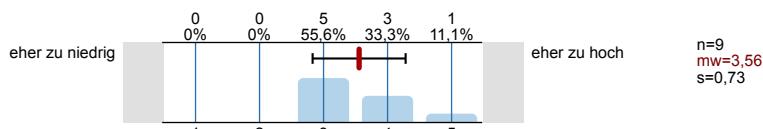

6.2) Mein Durchschnittsaufwand für Vor- und Nachbereitung dieser Vorlesung beträgt pro Woche:

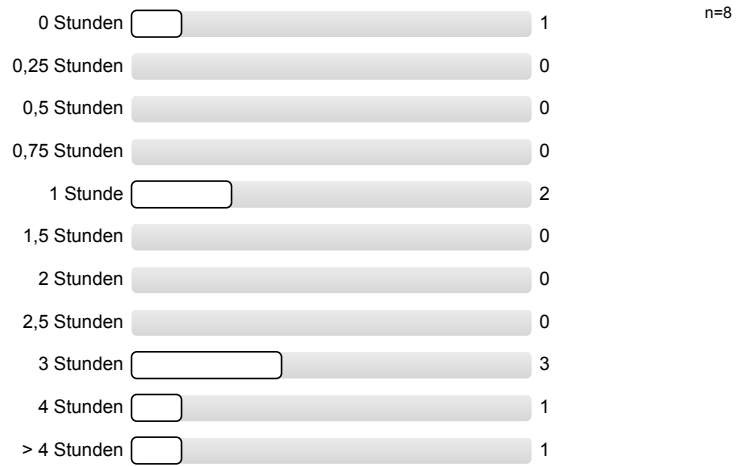

6.3) Meinen zeitlichen Durchschnittsaufwand für diese Vorlesung finde ich:

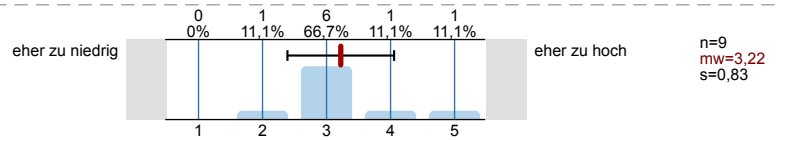

Profillinie

Teilbereich: Technische Fakultät (TF)
 Name der/des Lehrenden: Dr.-Ing. Volkmar Sieh
 Titel der Lehrveranstaltung: Systemnahe Programmierung in C (Name der Umfrage)
 Vergleichslinie: Mittelwert_aller_Vorlesungs_Rückläufer_SS'17

Verwendete Werte in der Profillinie: Mittelwert

3. Hauptfragen zu Lehrveranstaltung und Dozentin/Dozent

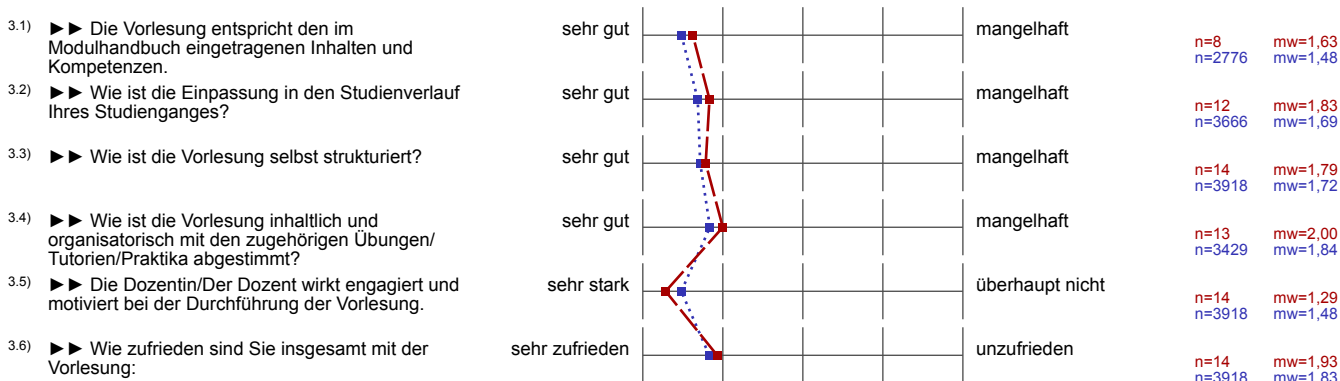

5. Weitere Fragen zu Lehrveranstaltung und Dozentin/Dozent

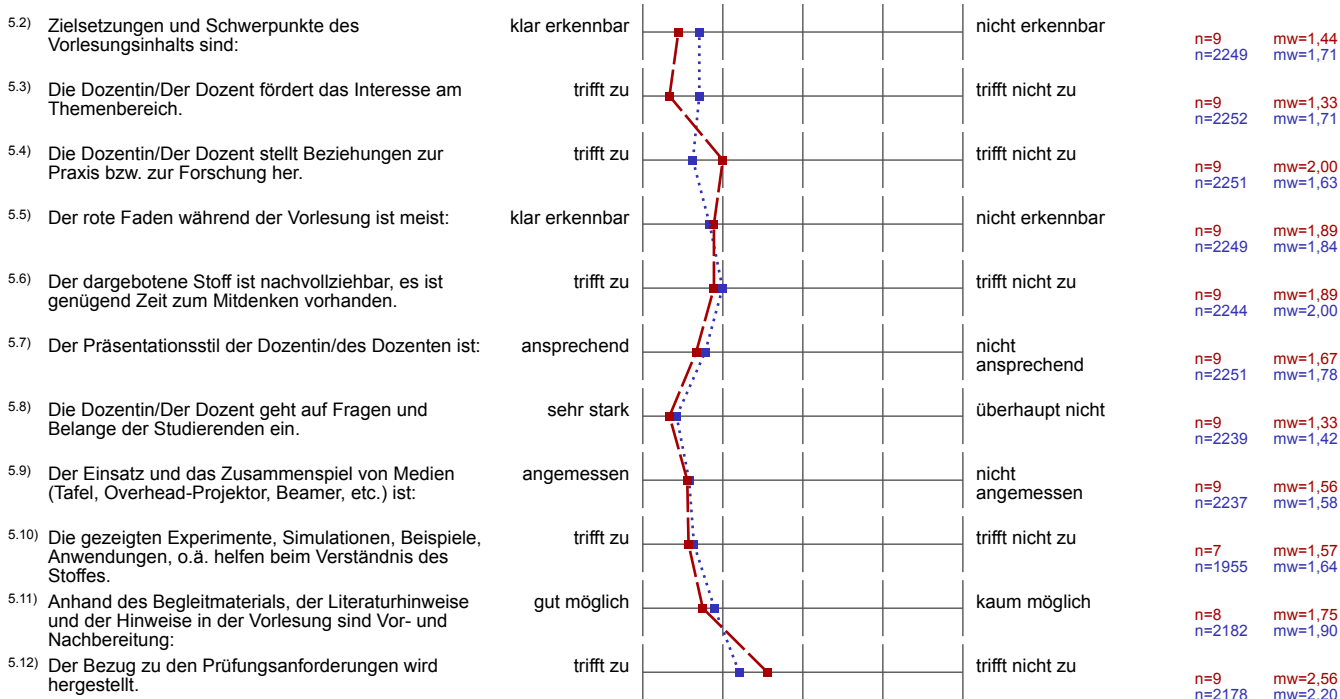

6. Schwierigkeitsgrad und Aufwand



6.3) Meinen zeitlichen Durchschnittsaufwand für diese Vorlesung finde ich:

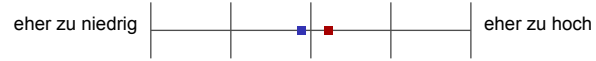

n=9 mw=3,22
n=2141 mw=2,88