

Verlässliche Echtzeitsysteme

Übungen zur Vorlesung

Abstrakte Interpretation

Phillip Raffeck, Tim Rheinfels, Simon Schuster, Peter Wägemann

Friedrich-Alexander-Universität Erlangen-Nürnberg
Lehrstuhl Informatik 4 (Verteilte Systeme und Betriebssysteme)
<https://sys.cs.fau.de>

Wintersemester 2022

- Ziel: *bewiesenermaßen* korrektes Verhalten von Programmen
 - bisher: nichtfunktionale Eigenschaften
 - jetzt: semantische, *funktionale* Eigenschaften
- Werkzeuge: Astrée & Frama-C
- Grundvoraussetzung: Regeln zum logischen Schließen
 - In unserer Konfiguration (an sich mächtiger):
 - Astrée: Abstrakte Interpretation über der Intervallsemantik
 - Frama-C: wp-Kalkül
- Vorgehen: grobe *Beweisidee* zum Erreichen des Ziels
 - Astrée: Kurvendiskussion, Funktionalanalysis
 - Frama-C: Induktion über Datenstrukturen

- Wunsch: komplett automatisiertes Beweisen
 - *Gödelsches Unvollständigkeitstheorem* (1931)
„Jedes hinreichend mächtige formale System ist entweder widersprüchlich oder unvollständig.“
 - *Satz von Rice* (1953)
Es ist nicht möglich, eine beliebige nicht-triviale Eigenschaft der erzeugten Funktion einer Turing-Maschine algorithmisch zu entscheiden.
 - siehe einführende Erklärung zur Unentscheidbarkeit des Halteproblems [2]
 - Teilweise enormer menschlicher Aufwand nötig
 - Werkzeugunterstützung trotzdem sinnvoll
- ~> Astrée & Frama-C

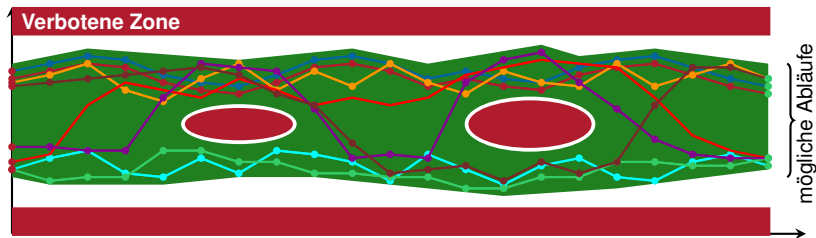

- **Abstrakte Interpretation** (engl. *abstract interpretation*)
 - Betrachtet eine **abstrakte Semantik** (engl. *abstract semantics*)
 - Sie umfasst **alle Fälle der konkreten Programmsemantik**
 - Ist die abstrakte Semantik sicher \Rightarrow konkrete Semantik ist sicher

- Ziel: Nachweis der Abwesenheit von Laufzeitfehlern
- Findet *alle* potentiellen Laufzeitfehler
- Leider auch *falsch-positiv*
→ **Gödelsches Unvollständigkeitstheorem**

Programm ist korrekt, wenn

- Astrée keine Alarme meldet
- Oder für alle Alarme nachgewiesen, dass falsch-positiv

- Überschreitung von Array-Grenzen
- Ganzzahldivision durch Null
- Ungültige Dereferenzierung, arithmetische Überläufe
- Ungültige Gleitkommaoperationen
- Unerreichbarer Code
- Lesezugriff auf nicht initialisierte Variablen
- Verletzung benutzerdefinierter Zusicherungen
~> `assert()`

- Rekursion prinzipiell erlaubt, wird aber nicht analysiert
 - ↪ für Rekursionsergebnis werden keine Einschränkungen ermittelt
- Auswertungsreihenfolge in C nicht vollständig spezifiziert
 - ↪ *eine* bestimmte Ordnung wird angenommen
 - stimmt nicht notwendigerweise mit Compiler überein
 - optionale Warnung durch Astrée
- Funktionen der Standard-C-Bibliothek werden nicht erkannt
 - ↪ mitgelieferte Stubs nutzen
- Dynamischer Speicher nicht erlaubt
 - ↪ kein `malloc()`
 - keine Einschränkung im sicherheitskritischen Echtzeitbereich

Astrée nimmt an, dass folgende semantische Regeln gelten:

1. Der C99-Standard
2. Implementierungsabhängiges Verhalten
 - Größe von Datentypen
 - Gleitkommastandard
 - ...
3. Benutzerdefinierte Einschränkungen
 - z. B. ob statische Variablen mit 0 initialisiert werden
4. Außerdem *benutzerspezifizierte Zusicherungen*
↪ und da wird es interessant 😊

`__ASTREE_known_fact((B))`

- Analyser nimmt an, dass B gegeben ist
- Analyser warnt, falls B *nie wahr werden kann*
- `__ASTREE_known_range((V; [a, b]))` \rightsquigarrow Wertebereich

`assert((B))/__ASTREE_assert((B))`

- Analyser erzeugt Alarm, falls B *nicht immer wahr ist*
- Analyser nimmt danach an, dass B gilt
- B kann nicht von der Form `e1 ? e2 : e3` sein
- `__ASTREE_global_assert(())` \rightsquigarrow gesamtes Programm
- `__ASTREE_check((B))` \rightsquigarrow keine Annahme über B danach

- B muss seiteneffektfrei sein
- *Doppelte Klammerung ist wichtig!*

Beispiel

```
1 #include <astree.h> // Astree-Makros ggf. abschalten
2
3 float filter(Alpha_State *s, float val) {
4     __ASTREE_known_fact((val == val)); // known_fact(!isnan(val))
5     __ASTREE_known_fact((-10.0f < val && val < 10.0f));
6     __ASTREE_known_fact((s->val == s->val));
7     __ASTREE_known_fact((FLT_MIN < s->val
8                          && s->val < FLT_MAX));
9     __ASTREE_assert((0.0f < s->alpha));
10    __ASTREE_assert((s->alpha < 1.0f));
11
12    float residual = val - s->val;
13    s->val = s->val + s->alpha * residual;
14
15    __ASTREE_assert((s->val == s->val));
16    // ...
17    return s->val;
18 }
```

```
__ASTREE_modify((V1, ..., Vn[;effect]))
```

- Modelliert Veränderung der Variablen V1 bis Vn

→ Braucht man um Stubs zu bauen

- Beispiele
 - Emulation von Sensoren
 - Beschreibung des Verhaltens von Bibliotheksfunktionen
- Kein *effect* → kompletter Wertebereich (inklusive NaN, +/-Inf)

Beispiel

```
1 #ifdef __ASTREE__  
2 __ASTREE_modify((x; full_range)); // alles außer NaN, +/-Inf  
3 __ASTREE_modify((x; [10, 20])) // Einschränkung auf Intervall  
4 #else  
5 // ... Implementierung  
6 #endif
```

Schleifen ausrollen

- Astrée beschreibt abstrakte Semantik
- Frage: Wie viele Schleifendurchgänge betrachten?
- ~> Astrée versucht Aufwand zu vermeiden
- ~> Schleifen werden (standardmäßig) einmal ausgerollt
- Konsequenz:

Beispiel

```
1 unsigned int i = 0;  
2 unsigned int j = 20;  
3 while (j > 0) { --j; ++i; }
```

- Astrée kann nicht zeigen, daß die Schleife terminiert (☞ Satz von Rice)
- ~> Annahme für weitere Analyse: i läuft über

Lösung:

```
1 __ASTREE_unroll((30))  
2 while (j > 0) { --j; ++i; }
```

Verzweigungen

- Dito bei Verzweigungen
- Astrée betrachtet normalerweise nur den schlimmsten Fall aller Zweige
- ↪ Pessimistisches Ergebnis
- Falls Betrachtung der unterschiedlichen Pfade erforderlich:
- Lösung: Analyse vorübergehend aufspalten:

Verzweigungsanalyse

```
1 __ASTREE_partition_control
2 if (...) { ... }
3 else { ... }
4 ...
5 __ASTREE_partition_merge_last();
```

- Auch für Schleifen, `switch` und Funktionsaufrufe
- `__ASTREE_partition_merge` verschmilzt *alle* Partitionen
- ↪ Blick ins Handbuch: es gibt noch weitere Tricks

`__ASTREE_volatile_input((V))`

- Zeigt an, dass V sich jederzeit ändern kann

↪ Modelliert Eingabe von außen

`__ASTREE_volatile_input((Vp, r))`

- p ist Pfad in der Variablen,
z. B. `V.a[3-4].b` ↪ Variable V, Arrayelemente `a[3]` und `a[4]`,
Struct-Element b
 - `[i]` ↪ Element i
 - `[i-j]` ↪ Elemente i bis j
 - `[]` ↪ alle Elemente
- r schränkt Wertebereich ein `[i, j]` ↪ von i bis j

- Viele Echtzeitsysteme endlosschleifenbasiert
- Allerdings durch andere Umstände begrenzt
- 1kHz Ausführungsfrequenz, Neustart nach 7 Tagen \leadsto 604,800,000 Ticks
- `__ASTREE_max_clock((N))` legt Obergrenze für (virtuelle) Clock
- `__ASTREE_wait_for_clock(())` wartet auf nächsten Clock-Tick

```
1 __ASTREE_max_clock((10)); // maximale Anzahl Clock-Ticks
2 void main(void) {
3     int state_log = 0;
4     while (1) {
5         state_log = increment_state(state_log);
6         __ASTREE_wait_for_clock(( )); // auf naechsten Clock-Tick warten
7     }
8 }
```

⇒ Wert von `state_log` begrenzt

- Astrée modelliert auch asynchrone Ausführung von Aufgaben
- Keine Annahmen über Scheduler oder Prioritäten
- `automatic-shared-variables` muss auf `yes` stehen

```
1 int x, y;
2 volatile int s;
3
4 void t1(void) {
5     x = 1; s = 1; x = 0;
6 }
7
8 void t2(void) {
9     if (s > 0) {
10        y = -1;
11    } else {
12        y = 1;
13    }
14 }
15
16 void main(void) {
17     x = y; // synchroner Teil
18     __ASTREE_asynchronous_loop((t1(), t2()));
19 }
```

```
__ASTREE_analysis_log(()
```

- Gibt Zustand der Analyse an dieser Stelle aus

```
__ASTREE_log_vars((V1, ..., Vn))
```

- Zeigt Zustand der Analyse in Bezug auf einzelne Variablen an

```
__ASTREE_print("text")
```

- Gibt Text aus

Analyse untersuchen

The "Analyzed file" pane shows the following code:

```
346
347
348 int main(void) {
349     int i = 0;
350     _ASTREE_modify((i; [1,20]));
351     _ASTREE_log_vars((i));
352     i += 20;
353     _ASTREE_log_vars((i));
354     _ASTREE_assert((i > 10 && i < 100));
355
356
357 /**
358
```

The "Original source" pane shows the following code:

```
1 #include "ab_filter.h"
2 #include "sensor.h"
3 /**
4  * Sonstige benoetigte Header-Dateien
5  */
6 #include <stdio.h>
7 #include <assert.h>
8 #include "astree.h"
9
10 // #define EXTENDED
11 #include "bndbuf.h"
12
```

The bottom panel shows the analysis results, including error messages and execution logs. The error messages are:

```
ASTREE_alarm((raise_at caller;check_stdlib_limits)); at clib.c:1409.26-80
ASTREE_alarm((raise_at caller;check_stdlib_limits)); at clib.c:1380.25-79
ASTREE_alarm((raise_at caller;check_stdlib_limits)); at clib.c:1369.25-79
ASTREE_alarm((raise_at caller;check_stdlib_limits)); at clib.c:1358.25-79
ASTREE_alarm((raise_at caller;check_stdlib_limits)); at clib.c:1347.25-79
```

The execution logs are:

```
/* Domains: Pointers, and Guard domain, and Packed (Octagons), and High_passband_domain(10), and Sec
No ambiguity due to side effects in expressions
/* Executing <main> */
[ log:
call#main@348:
direct =
<init: i : initialized >
<integers (intv+cong+bitfield+set): i in [1, 20] /\ != 0 >
Equivalence Class:i:{i;}
i does not depend on itself
at main.c:351.1-24 ]
[ log:
call#main@348:
direct =
<init: i : initialized >
<integers (intv+cong+bitfield+set): i in [21, 40] /\ != 0 >
Equivalence Class:i:{i;}
i does not depend on itself
|i| <= 1.*(20. + clock *0.) + 20. <= 72000040.
at main.c:353.1-24 ]
[ call#main@348 at main.c:348.0-396.1
```

```
__ASTREE_analysis_log(()
```

- Gibt Zustand der Analyse an dieser Stelle aus

```
__ASTREE_log_vars((V1, ..., Vn))
```

- Zeigt Zustand der Analyse in Bezug auf einzelne Variablen an

```
__ASTREE_print("text")
```

- Gibt Text aus

- Astrée im CIP:
% /proj/i4ezs/tools/astree_c/bin/a3c
- Anmeldung mit Benutzername und Passwort
↪ Passwort wird bei der ersten Anmeldung festgelegt
- Dokumentation
 - PDF: /proj/i4ezs/tools/astree_c/share/a3_c/help/a3c.pdf

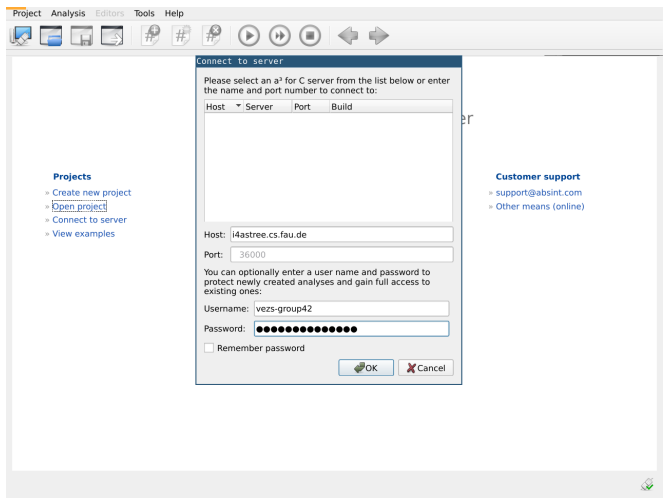

Host i4astree.cs.fau.de

Benutzer vezs-groupXX

Port 36000

Passwort Beliebig wählbar

Projekt anlegen

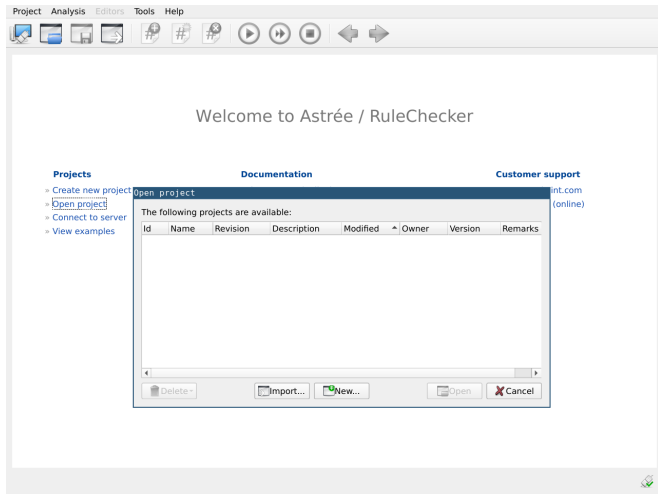

■ „Import...“

■ Projekt aus Vorgabedatei `astree-cfg/vezs.dax` importieren

Projekt anlegen

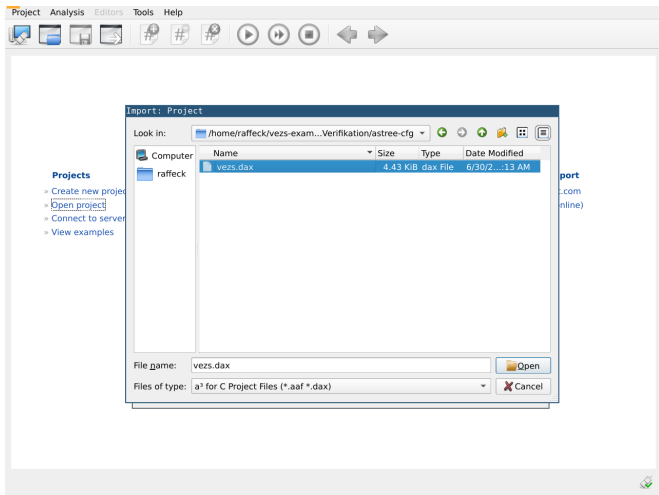

■ „Import...“

■ Projekt aus Vorgabedatei `astree-cfg/vezs.dax` importieren

Quelldateien konfigurieren

■ Quelltextdateien und Includepfade definieren

Quelldateien konfigurieren

Name	Size	Type	Date Modified
bndbuf.c	2.53 KiB	c File	6/30/2...13 AM
gaussian.c	7.75 KiB	c File	6/30/2...13 AM

The 'gaussian.c' file is selected. The 'File name' field contains 'gaussian.c' and the 'Files of type' dropdown is set to 'C Source Files (*.c)'. The background shows the Eclipse IDE interface with the 'Preprocessor' configuration page active.

■ Quelltextdateien und Includepfade definieren

Quelldateien konfigurieren

Quelltextdateien und Includepfade definieren

Quelldateien konfigurieren

Project Analysis Editors Tools Help

Preprocessor

Information

Configuration

- Preprocessor
- Parser
- Analyzer
- Annotations

Results

- Overview
- Call graph
- Reports

Files

Preprocessed Orig

Project Summary

Errors: 0

Code locations with alarms:

- Run-time errors: 0
- Flow anomalies: 0
- Rule violations: 0

Memory locations with alarms:

- Data races: 0

Reached code: n/a

Duration: n/a

Automatic includes:

Preprocess Find suitable includes

▲ Output ▲ Findings ▲ Not reached ▲ Data flow ▲ Watch ▲ Search

Quelltextdateien und Includepfade definieren

Quelldateien konfigurieren

Quelltextdateien und Includepfade definieren

Analyse starten

Start analysis

Start analysis & Preprocess

The interface is divided into several sections:

- Configuration:** Includes Preprocessor, Parser, Analyzer, and Annotations.
- Results:** Includes Overview (selected), Call graph, and Reports.
- Files:** Shows a list of files: Preprocessed (Original) with sub-items 'clib.c' and 'gaussian.c'.
- Project Summary:** Includes Resource Monitor, Errors (0), Code locations with alarms (Run-time errors: 19, Flow anomalies: 0, Rule violations: 1), Memory locations with alarms (Data races: 0), Reached code: 95%, and Duration: 28s.
- Findings/C:** Shows a table with 'Count Name' and '21 Alarms'.
- Alarms (21 findings):** A pie chart showing the distribution of findings.
- Output:** A text area showing the analysis results, including a result summary and a duration of 28s (28s).

```
*** Starting postprocessing...
***
*** Postprocessing project with id 17 revision 1 terminated successfully on 2020/06/30 a
***
*** Analysis used not more than 380 MB (RSS 195 MB) of memory (total analysis time 0:28 m
***
/* Result summary */
Errors: 0
Code locations with alarms 19
Run-time errors: 19
Flow anomalies: 0
Rule violations: 1
Memory locations with alarms 0
Data races: 0
Reached code: 5 % (98/1944 statements reached, 84/98 (85 %) statements p
Duration: 28 s (28s)
```

AbsInt Angewandte Informatik GmbH.
The Static Analyzer Astrée, April 2012.

Rolf Wanka.
Sachen gibt's, die gibt's gar nicht.

